

PROSPETTO PRINCIPALE

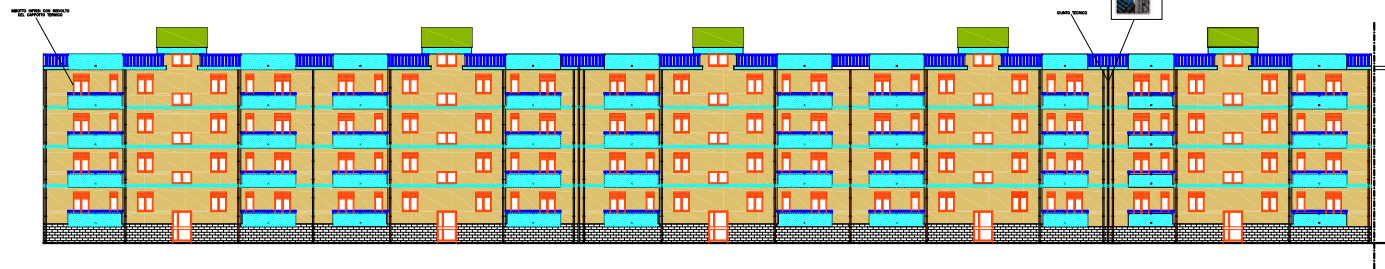

PROSPETTO LATERALE

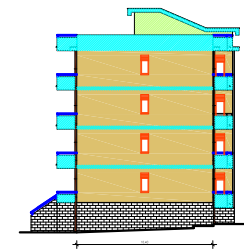



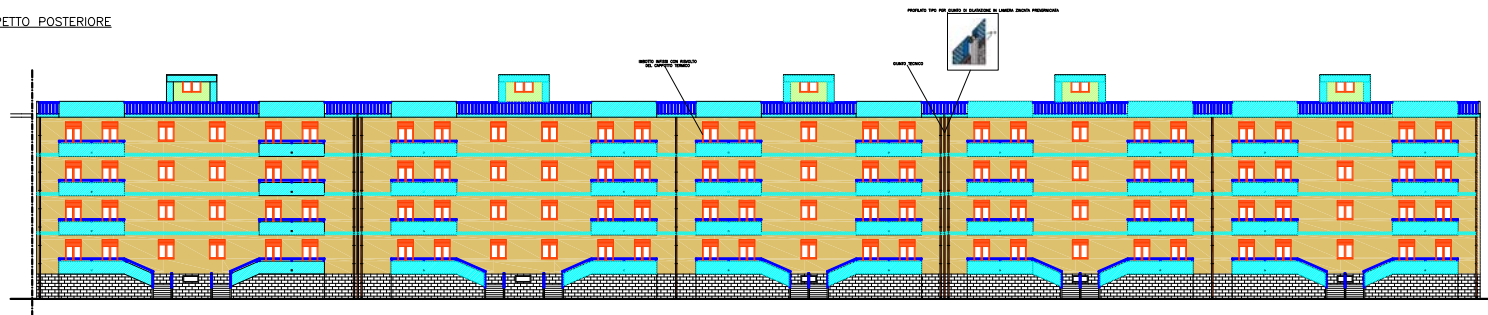



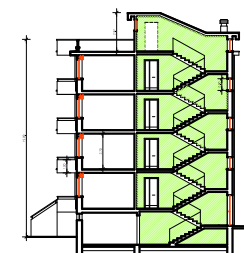

PROSPETTO POSTERIORE



SEZ. A-A'



| LEGENDA DEGLI INTERVENTI | |
|---|--|
|  | INIZIATIVE DI RECUPERO DEL SITO AMBIENTALE |
|  | VALUTAZIONE RISCHI E IMPATTO |
|  | VALUTAZIONE AZIONI CORRETTIVE |
|  | ATTUALI, PIANIFICATI E PROGRAMMABILI |
|  | OPERE IN CORSO |
|  | PROGETTI IN CORSO |
|  | PROGETTI PROGRAMMATI E OTTIMIZZAZIONE RISCHI |
|  | OPERE IN FINE |
|  | OPERE IN LETTURA |

14 - In presenza di "Piani di Intervento" (Piani di Intervento per la gestione delle emergenze) per tutti i siti sono da rappresentare anche:

| | | | |
|---|--|--|--|
|  AGENZIA REGIONALE PER LA CASA E L'ABITARE | | | |
| Legge n. 48 del 28.05.2014 - Art. 4 Programma di recupero e valorizzazione degli immobili degli alloggi di edilizia residenziale pubblica | | | |
| Determina <u>Dirigente</u> della Sezione Abitativa della Regione Puglia n. 2 del 14.02.2019 | | | |
| Recupero del lotto A.R.C.A. Capitanata n. 466 all'interno del Comune di Montemarte in Via S. Ruffino, n. 6+8+10+12+14 | | | |
| Ricambiamento € 1.950.000 | | | |
| TIPO 1. <u>Scrittura</u> 1.1 <u>Atto di compravendita</u> ARCA Capitanata Rpt. Contratto di C/SA Rpt. Contratto di C/SA | | 2. <u>Scrittura di cui all'art. 2809 del c.c.</u> ARCA Capitanata Rpt. Contratto di C/SA | |
| 3. <u>Scrittura di cui all'art. 2809 del c.c.</u> ARCA Capitanata Rpt. Contratto di C/SA | | 4. <u>Scrittura di cui all'art. 2809 del c.c.</u> ARCA Capitanata Rpt. Contratto di C/SA | |
| DATA 8 | | ORA 1:00 100 200 | |
| PROGETTO - Progettista - Co-progettista | | DATA 1:00 100 200 | |
| DETERMINAZIONE C. NELLA A. SETTORE DI LAVORO | | DATA 1:00 100 200 | |